INFOBLATT – KSG HOPFENRALLYE

powerd by Privatbrauerei Schmucker

KSG HOPFENRALLYE 2022

powerd by Privatbrauerei Schmucker

Die KSG Mitlechtern feiert das 75-jährige Bestehen – das muss begossen werden! Jeher stehen bei der KSG Gemeinschaft, Athletik und Sportsgeist im Vordergrund. Was gäbe es Besseres, als zu Ehren dieses Jubiläums den besten Bier-Athleten und Athletinnen der Region die Krone aufzusetzen?

1. Preis

60L Schmucker Bier

2. Preis

30L Schmucker Bier

3. Preis

20L Schmucker Bier

!!Sonderpreis für die beste Kostümierung!!

20L Schmucker Bier

Festablauf

05.08.2022
Ab 19.00 Festkommers

06.08.2022
16.00 – Start Hopfenrallye
21.00 – Pink Panther

Mit DJ Richy!

Gin Bar
Burger und andere Köstlichkeiten vom Grill

07.08.2022 Familientag
Ab 10.00 – Frühschoppen
10.30 – 11.30 – Odenwälder Trachtenkapelle
Ab 11.30 – Mittagessen
Ab 13.00 – Spiele & Infostände
z.B. Spielebus vom Hessischen Turnerbund, Fußballdart, Interviews ehemaliger Bundesligaspieler, Hüpfburg…

75 JAHRE KSG MITLECHTERN – DAS JUBILÄUM

05. bis 07. August 2022

INFOBLATT – KSG HOPFENRALLYE

powerd by Privatbrauerei Schmucker

Zeitlicher Ablauf am 06.08.2022 im Detail

14.30	Ihr könnt euch bei der Rallye-Leitung anmelden und bekommt das Starterpaket ausgehändigt. Bis zum Start könnt Ihr euch an eurer Team-Bierzeltgarnitur auf die Rallye vorbereiten.
15.45	Es geht für alle an die Startaufstellung. DJ Richy wird euch dort schonmal ordentlich einheizen!
16.00	START! Ein Team nach dem anderen wird von der Startlinie aus die Rallye antreten. Mögen die Besten gewinnen!
19.30	Die letzten Wertungsblöcke dürfen bei der Rallyeleitung eingereicht werden.
20.00	Siegerehrung
13.00-21.00	DJ Richy sorgt mit heißen Beats für einen geilen Sommertag
21.00-Ende	Die „Pink Panther“ treten auf großer Bühne auf.

Teilnahmebedingungen

- Ihr habt euch rechtzeitig angemeldet und von uns eine Teilnahmebestätigung erhalten
- Du bist am 06.08.2022 mindestens 16 Jahre alt.
- Euer Team besteht aus mindestens 5 und maximal 10 Personen. Fans, Betreuer, Fahrer, Begleitpersonen etc. zählen hier nicht dazu. Diese sind selbstverständlich herzlich willkommen, um euch anzufeuern.

Teilnahmegebüren

- Die Teilnahmegebühr je Teammitglied beträgt 10€. Darin enthalten ist das **Starterpaket** bestehend aus:
  - Dein Bier für die Hopfenrallye. Frauenteams haben Möglichkeit, bereits im Anmeldeformular Radler anstatt Bier zu wählen.
  - Wertungsblöcke für die Rallye
  - Streckenkarte
  - Finishershirt
- Die Teilnahmegebühr ist bitte im Vorfeld an folgende Bankverbindung zu entrichten:
  IBAN DE90 5095 1469 0004 0019 33 BIC HELADEF1HEP

Gesundheit und Umwelt

Uns allen liegt viel daran, die KSG Hopfenrallye ohne Verletzungen, Umweltschäden und andere Ärgernisse zu überstehen. Folgende „Leitsätze“ sind fest in den Spielregeln dieser Rallye verankert:

- Eure Gesundheit steht immer an erster Stelle. Rennt nicht schneller und trinkt nicht mehr als es Körper und Geist zulassen.
- In diesem Event stehen Spaß und Teamgeist im Vordergrund.
- Achtet aufeinander! Handelt eigenverantwortlich.
- Die Rallyestrecke soll am nächsten Tag noch genauso sauber sein wie am Tag davor. Wer Flaschen/Kronkorken o.Ä. nicht wieder mit ins Ziel bringt kann bis hin zur Disqualifikation bestraft werden.
- Den Anweisungen der Rallyeleitung ist Folge zu leisten.
- Verschütten verboten. Wir setzen auf **fair play**. Sollten Verstöße hierzu erkannt/gemeldet werden, wird die Rallyeleitung entsprechende Zeitstrafen aussprechen. Ohnehin ist es sündhaft, den goldenen Gerstensaft nicht in den Hals laufen zu lassen.
- Don´t drink and drive!

INFOBLATT – KSG HOPFENRALLYE

powerd by Privatbrauerei Schmucker

Anreise/Parken

- Egal ob ihr aus Richtung Heppenheim oder Lauten-Weschnitz kommt, biegt Ihr an der Bäckerei Stephan ab in Richtung Sportplatz.
- Auf einem der 3 rot eingezeichneten Parkplätze könnt Ihr euer Auto abstellen.

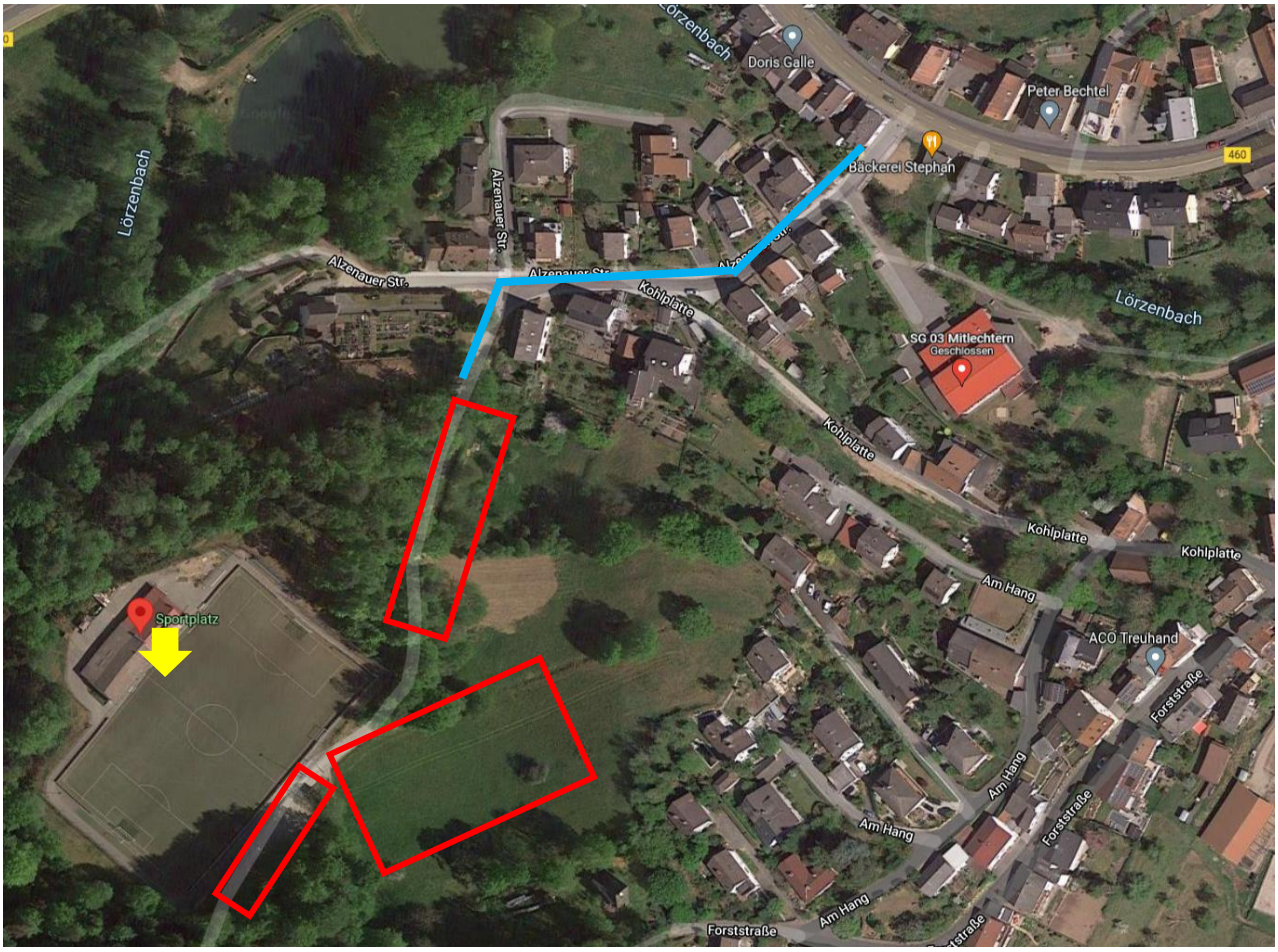

Anmeldung am Rallye-Tag

- Ihr meldet euch mit dem Eintreffen auf dem Sportplatz bei der Rallyeleitung an. Diese sitzt etwa im Bereich des gelben Pfeils (siehe Karte oben).
- Die Rallyeleitung händigt euch daraufhin das Starterpaket aus und führt euch zu eurem Platz. **Die Getränke des Starterpakets dürfen vor Start eures Teams bei der Rallye nicht getrunken werden.**
- Jedem Team wird eine eigene Bierzeltgarnitur zugeteilt. Hier könnt ihr eure Sachen ablegen und euch durch Einnahme von isotonischen Kaltgetränken optimal auf die Rallye vorbereiten.
- Bitte beachtet, dass wir euch leider keine Möglichkeiten zum Verwahren der Wertsachen bieten können. Daher bietet es sich an, einen Teambetreuer hierzu zu beauftragen.
- Haltet euren Personalausweis bereit. Aus Sicherheitsgründen müssen gegebenenfalls das Alter der Teammitglieder überprüfen.

INFOBLATT – KSG HOPFENRALLYE

powerd by Privatbrauerei Schmucker

Die Rallye

Startaufstellung 15.45

- Alle Teams werden mitsamt Ihrem Starterpaket zur Startaufstellung gerufen.
- Kurze Einweisung durch die Rallyeleitung an alle Teams.
- Warmmachen mit DJ Richy

Start 16.00

- Die Teams starten mit Abständen von ca. 1min.
- Jedes Team wird durch die Rallyeleitung an die Startlinie gerufen.
- Mit dem Startsignal läuft die Zeit für euer Team.

Laufstrecke

- Die Länge der Laufstrecke beträgt etwa 4,6km
- Ziel ist es, die vorgegebene Strecke in kürzester Zeit zu absolvieren.
- Abkürzen verboten. Verstöße werden mit empfindlichen Zeitstrafen geahndet.
- An den Checkpoints „Schmucker-Schorsch“ und „Schoppe-Schorsch“ holt Ihr euch die Prüfstempel in euer Heft.
- An wichtigen Wegkreuzungen werden wir entsprechende Wegweiser anbringen.

Zieleinlauf

- Die Getränke müssen bei Überschreiten der Ziellinie restlos getrunken sein.
- Alle Prüfstempel müssen im Stempelheft vorhanden sein.
- Die Rallyeleitung stoppt die Zeit, sobald das letzte Teammitglied die Ziellinie durchschritten hat.
- Das Team muss die genommene Zeit durch die Rallyeleitung in das Stempelheft eintragen lassen.

Challenges

- Direkt im Anschluss an die Laufstrecke folgen einige spannende Challenges die Ihr auf dem Sportplatzgelände mit eurem Team bestehen müsst.
- Jede Challenge gilt es anzutreten. Nach einem festgelegten Punktesystem wird eure Performance in der Challenge bewertet.
- Die Reihenfolge, in der ihr die Challenges antretet, ist frei wählbar.
- Die Punkte der Challenge müssen durch die jeweilige Jury eingetragen werden.

Abgabe Stempelheft

Bis 18.00 muss das Stempelheft bei der Rallyeleitung abgegeben werden.

Siegerehrung

Um 20.00 werden die Sieger der KSG Hopfenrallye auf großer Bühne mit viel tam tam und Glitzer gekürt. Der Teamcaptain nimmt den Preis auf dem Schmuckerpodest entgegen.

1. Preis	60L Schmucker Bier
2. Preis	30L Schmucker Bier
3. Preis	20L Schmucker Bier
Bestes Teamkostüm	20L Schmucker Bier

Weiteres

Duschen
Es besteht die Möglichkeit nach der schweißtreibenden Rallye eine Dusche zu nehmen. Hierzu werden wir die Duschkabinen vor der Siegerehrung für alle Damen öffnen. Nach der Siegerehrung können alle Männer eine Dusche nehmen.
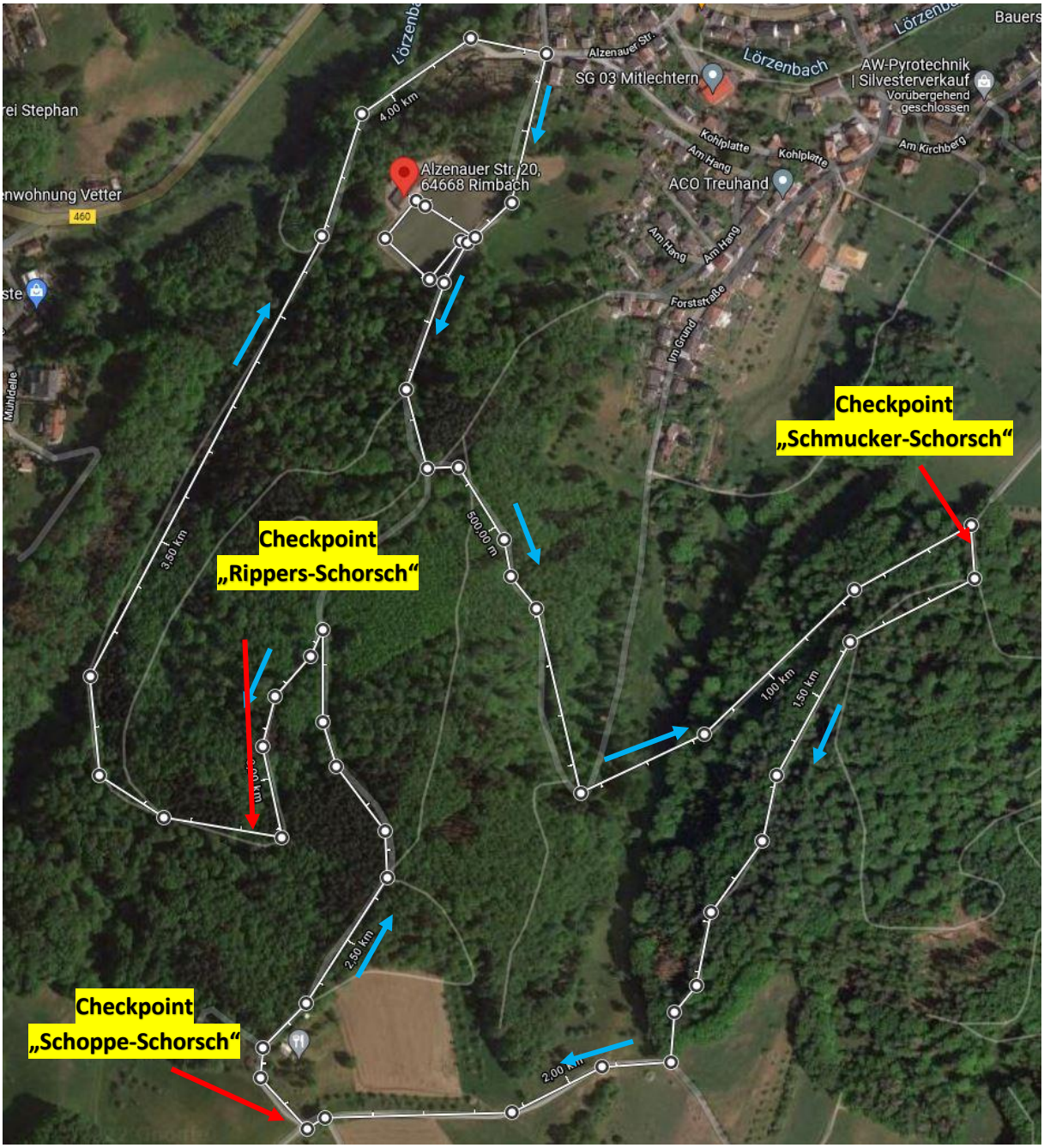
Laufkarte